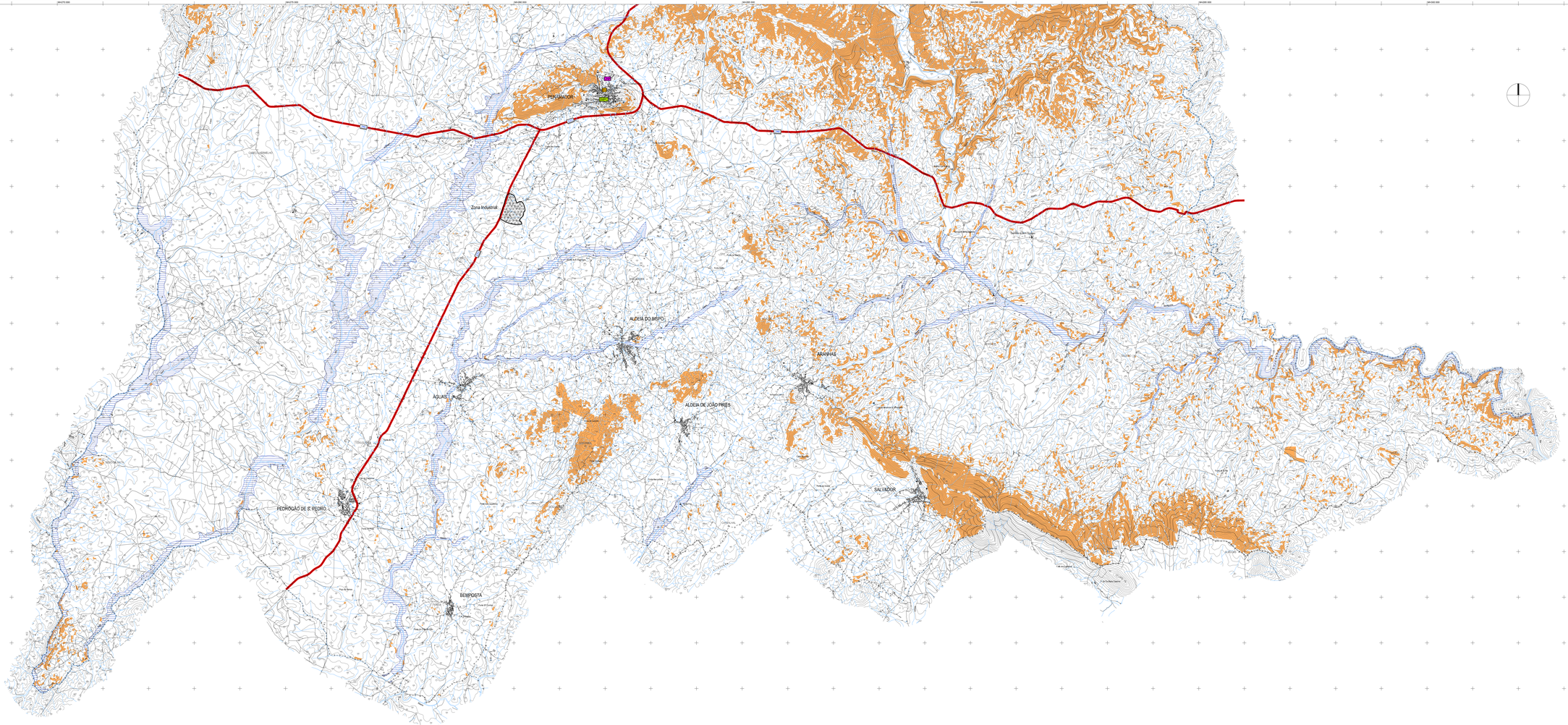

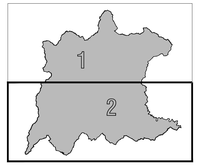

LEGENDA:

Limite do Concelho (CAOP 2010)

RISCOS NATURAIS

Cheias/ Inundações

Zonas Ameaçadas pelas Cheias

Albufeira de Marmoa

Áreas com Perigosidade de Incêndios Florestais Alta e Muito Alta

RISCOS TECNOLÓGICOS

Acidentes Industriais (Zona Industrial de Penamacor)

Acidentes de Trânsito Rodoviário (EN346, EN348, EN233 e antEN233)

EQUIPAMENTOS DE SEGURANÇA E PROTECÇÃO CIVIL

Quartel de Bombeiros

Postos da GNR

Serviço Municipal de Protecção Civil

Plural
Planeamento Urbano, Regional, Ambiental, Cartografia, Lda.

Código: 7037

Entidade Responsável pelo Projecto:
CÂMARA MUNICIPAL DE PENAMACOR

Projecto:
1ª REVISÃO DO PLANO DIRETOR MUNICIPAL DE PENAMACOR

Cartografia:
Entidade Produtora e Editora Cartográfica do Cadastro
Complexo Portucel, Parte C, Gab. 6 Piso 0 - 9625-189
Data Cartográfica Oficial: Ideal 94000 153 000
Sistema de Referência: Datum Europeu 1950 (ED50) - Projecção Transversa Mercator
Entidade Produtora: Instituto Militar do Exército, Serviços Técnicos e Cartográficos (STC)
Data Cartográfica Oficial: Folhas 253, 254, 264, 265, 266, 276, 277, 278, 279, 289, 290
Entidade Produtora da Cartografia Temática: Plural, Planeta Fracional Normal: 10, 15

Tema:
RISCOS NATURAIS E TECNOLÓGICOS

Impressão:
Formato Original:
A0 m

Escala:
1:25.000

Volume I

Desenho:
13.2

Verificação/Aprovou:

Nome do Ficheiro:
707_0_13_Alerta_Riscos_v1.dwg

Data:
Maio 2011

Versão:
1