

AFLOBEI



Associação de
Produtores
Florestais
da Beira Interior

EDITAL

Reunião de Proprietários e Produtores Florestais abrangidos pela área territorial da- ZIF - Zona de Intervenção Florestal de Penha Garcia, das Freguesias de Penha Garcia e Penamacor

A AFLOBEI como Entidade Gestora da ZIF (Zona de Intervenção Florestal) - "Penha Garcia" n.º 21 processo 73/07 DGRF, faz saber que, nos termos, para efeitos e com as consequências a que alude do artigo 23.º ao artigo 25.º do Dec. Lei n.º 127/2005 de 5 de Agosto, alterado pelo Decreto-Lei n.º 67/2017 de 12 de Junho, se irá realizar no próximo dia **10 de Maio de 2022, pelas 14h15m,** na sede da Junta de Freguesia de Penha Garcia a reunião de todos os proprietários e/ou produtores florestais, com a seguinte ordem de trabalhos:

1. Apresentação / Apreciação da última versão do PGF - Plano de Gestão Florestal da ZIF Penha Garcia;

Pelo que, por este meio, se convocam todos os proprietários e/ou produtores florestais abrangidos pela área territorial da ZIF.

Castelo Branco, 20 de Abril de 2022

A Entidade Gestora

ENTIDADE GESTORA

AFLOBEI

IL

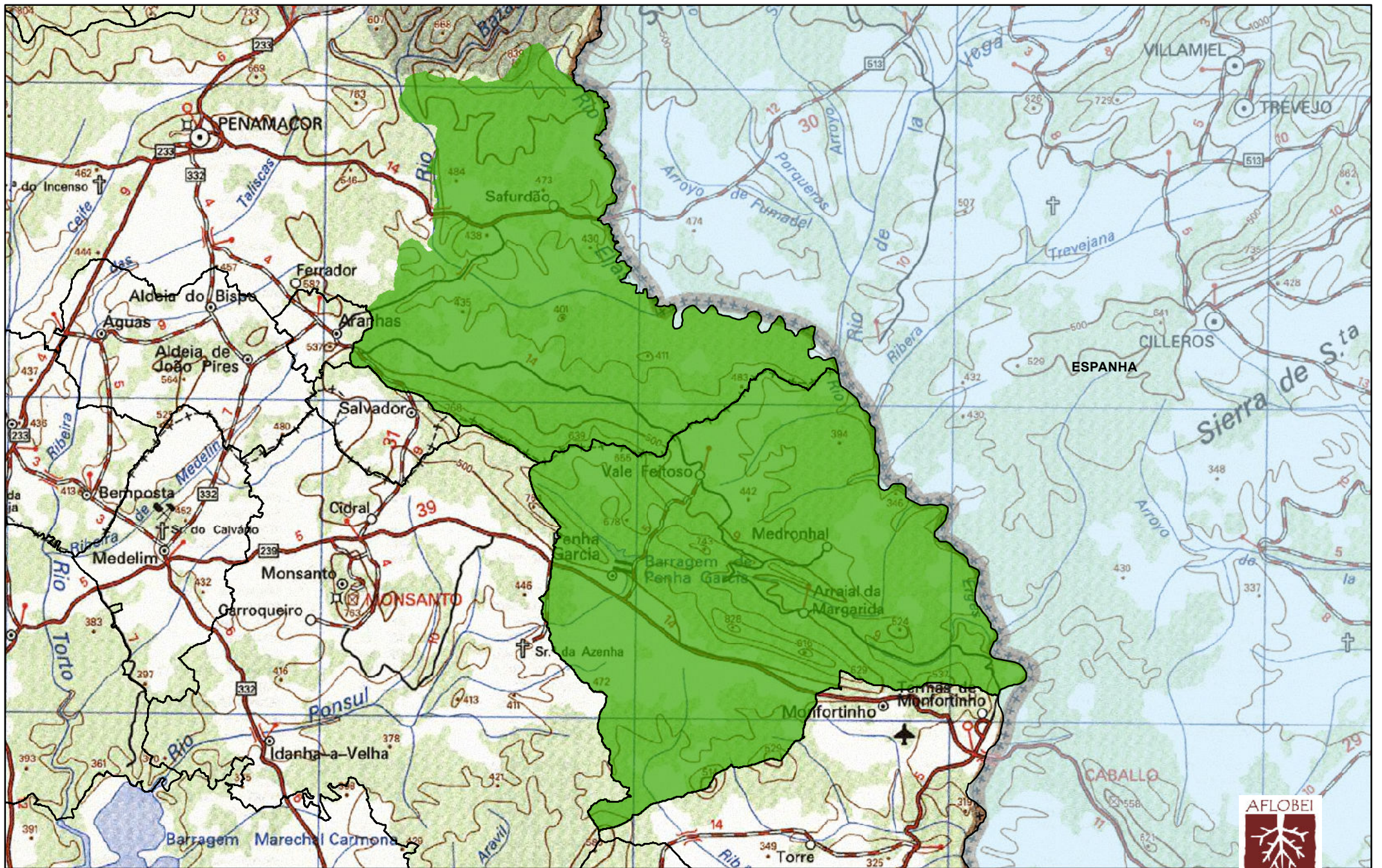

N



1:155 000

Legenda:

-
Limites Administrativos - Freguesia-
Limite ZIF de Penha Garcia = 22 514,22 ha

Associação de
Produtores
Florestais
do Beirão Interior