

AFLOBEI



Associação de
Produtores
Florestais
da Beira Interior

EDITAL

Assembleia Geral - ZIF - Zona de Intervenção Florestal das Freguesias de Penha Garcia e Penamacor

A AFLOBEI como Entidade Gestora da ZIF (Zona de Intervenção Florestal) - "Penha Garcia" n.º 21 processo 73/07 DGRF, faz saber que, nos termos, para efeitos e com as consequências a que alude do artigo 13.º ao artigo 18.º do Dec. Lei n.º 127/2005 de 5 de Agosto, alterado pelo Decreto-Lei n.º 67/2017 de 12 de Junho, se irá realizar no próximo dia **10 de Maio de 2022, pelas 15h30m**, na sede da Junta de Freguesia de Penha Garcia a reunião da Assembleia Geral de aderentes, com a seguinte ordem de trabalhos:

- 1) Aprovação do PGF - Plano de Gestão Florestal da ZIF de Penha Garcia;
- 2) Informações gerais da situação actual da ZIF Penha Garcia;

Pelo que, por este meio, se convocam todos aderentes, abrangidos pela área territorial da ZIF.

Informamos V. Ex.ª de que, nos termos do artº 20º - 2, do Regulamento Interno, se à hora marcada não estiverem presentes pelo menos metade dos Aderentes, a Assembleia reunirá validamente meia hora depois com qualquer número de presenças.

Castelo Branco, 20 de Abril de 2022

A Entidade Gestora

ENTIDADE GESTORA

AFLOBEI

ID

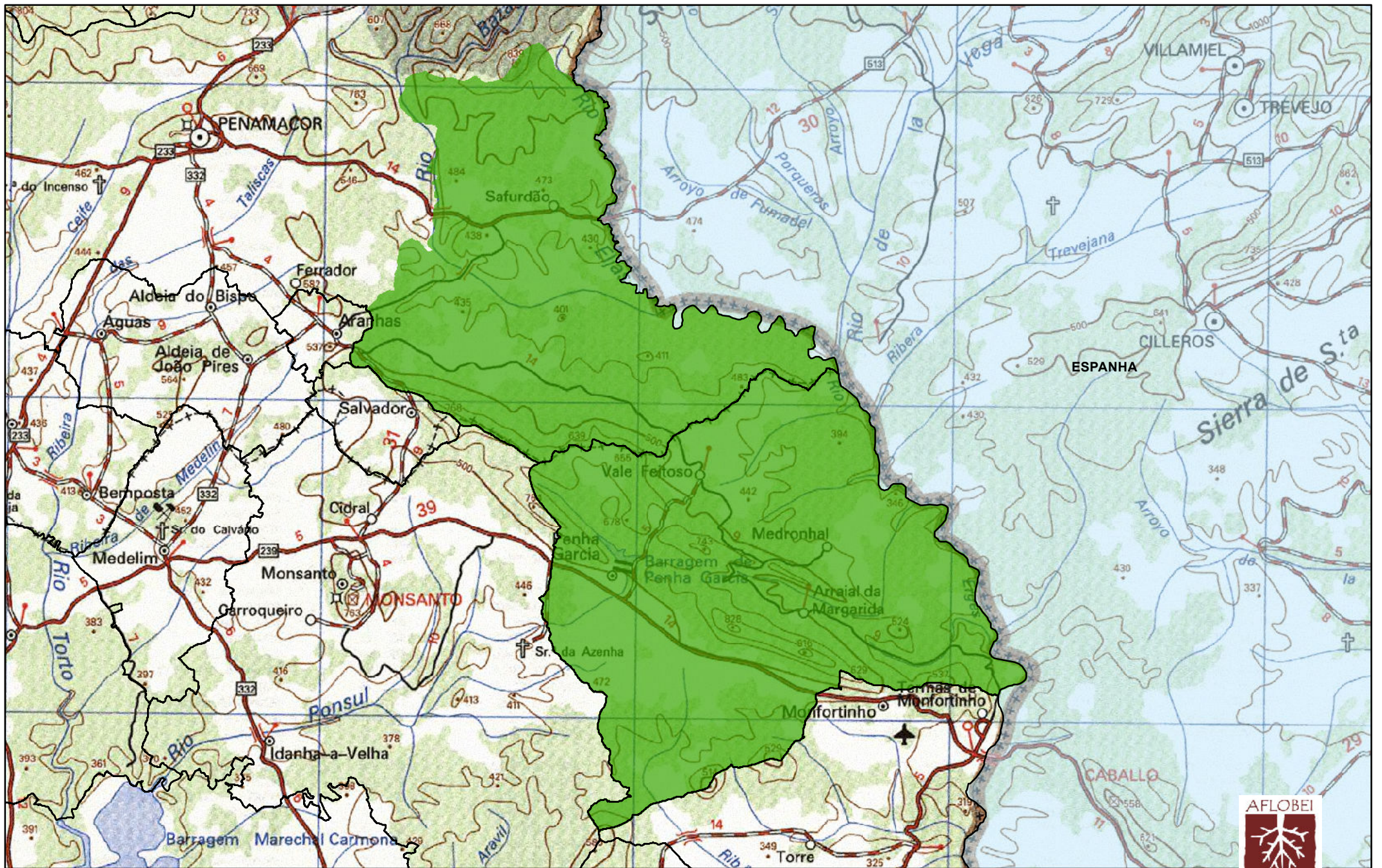

N



1:155 000

Legenda:

-
Limites Administrativos - Freguesia-
Limite ZIF de Penha Garcia = 22 514,22 ha

Associação de
Produtores
Florícolas
do Beirão Interior