



Município de Penamacor
Câmara Municipal
Contribuinte n.º 506 192 164

Edital 3/2022

António Luís Beites Soares, Presidente da Câmara Municipal de Penamacor, torna publico que:

O Programa de Transformação da Paisagem, criado através da Resolução do Conselho de Ministros n.º 49/2020, de 24 de junho, reconhece a necessidade de intervir em territórios vulneráveis através do Programa de Reordenamento e Gestão da Paisagem (PRGP) e de Áreas Integradas de Gestão da paisagem (AIGP), como reconhecimento do papel primordial do ordenamento e revitalização dos territórios florestais, com vista à resiliência aos riscos, nomeadamente de incêndio, e a afirmação da biodiversidade, numa política de gestão e valorização da paisagem.

Assim, como instrumento de intervenção no território, pelo Decreto-Lei n.º 28-A/2020, de 26 de junho, foi aprovado o regime jurídico da Reconversão da Paisagem (RJRP) através de programas de Reordenamento e Gestão da Paisagem (PRGP) e de Áreas Integradas de Gestão da paisagem (AIGP).

Com o intento de promover a valorização do território através da paisagem, de forma a criar valor para os ativos estratégicos relacionados com as atividades agrícolas, silvícolas e turísticas, e promover a aceleração do uso produtivo e regenerativo do capital natural, contribuindo para uma melhor gestão da carga de combustíveis do território, o Município de Penamacor e do Sabugal viram aprovada¹ a constituição da **Área Integrada de Gestão da Paisagem (AIGP) "Terras do Lince - Malcata"**, com a área de 4.824,13ha, conforme cartografia em anexo, com os seguintes objetivos:

- Reordenamento da paisagem: reforço da diversidade da paisagem e resiliência da floresta ao risco;
- Abordagem integrada e diversificação de usos: mosaico - reconversão, produção e fruição;
- Dinamização de bolsa de terras - atração de investimento;
- Planeamento a médio-longo prazo: reflorestação e redução de risco de incêndio;
- Participação pública e envolvimento comunitário;
- Valorização serviços ecossistemas e dinamização do mercado para compensação de CO2

¹pelo Despacho n.º 7109-A/2021, de 16 de julho dos Gabinetes das Ministras da Modernização do Estado e da Administração Pública e da Agricultura, da Secretária de Estado da Administração Interna e do Secretário de Estado da Conservação da Natureza, das Florestas e do Ordenamento do Território.



Município de Penamacor

Câmara Municipal

Contribuinte n.º 506 192 164

- Operacionalização de programa de apoio e incentivo - agricultura, floresta e silvopastorícia;
- Contribuir para o reordenamento da paisagem rural, promovendo a criação áreas de floresta biodiversa e resiliente, conjugadas com mosaicos agrícola, agroflorestal e silvopastoril;
- Incentivo à criação de parcelas de bosque mediterrânico, propiciadoras à reintrodução o lince Ibérico, e áreas de produção agrícola (por exemplo: cultura de olivais, cultura de medronhos);
- Incrementar a instalação de áreas produtivas em modelos de mosaicos agroflorestais, economicamente sustentáveis quer a nível privado e publico;
- Desenvolver agrupamentos de terrenos e incentivar o investimento nas propriedades rurais, fomentando a gestão da floresta privada não industrial;
- Criar incentivos para que os privados invistam na plantação, reflorestação e reconversão dos seus terrenos com espécies autóctones e que promovam o aumento da diversidade dos ecossistemas;
- Promover uma economia de escala, através do incentivo à constituição de agrupamentos de proprietários, para que possam investir e gerir as suas propriedades rústicas, incluindo no contexto pós-fogo;
- Ações de sensibilização para que a comunidade passe a ser uma parte ativa para a conservação e preservação do património natural, em particular boas práticas para a sustentabilidade da floresta;
- Fomentar os mecanismos de valorização de ecossistemas, nomeadamente os serviços ambientais com base nas externalidades positivas da floresta.

Para mais informações poderá contactar os pontos focais:

Município de Penamacor: secretaria.gap@cm-penamacor.pt

Município do Sabugal: presidencia@cm-sabugal.pt

Paços do concelho, 7 de janeiro de 2022

O Presidente da Câmara

Dr. António Luís Beites Soares

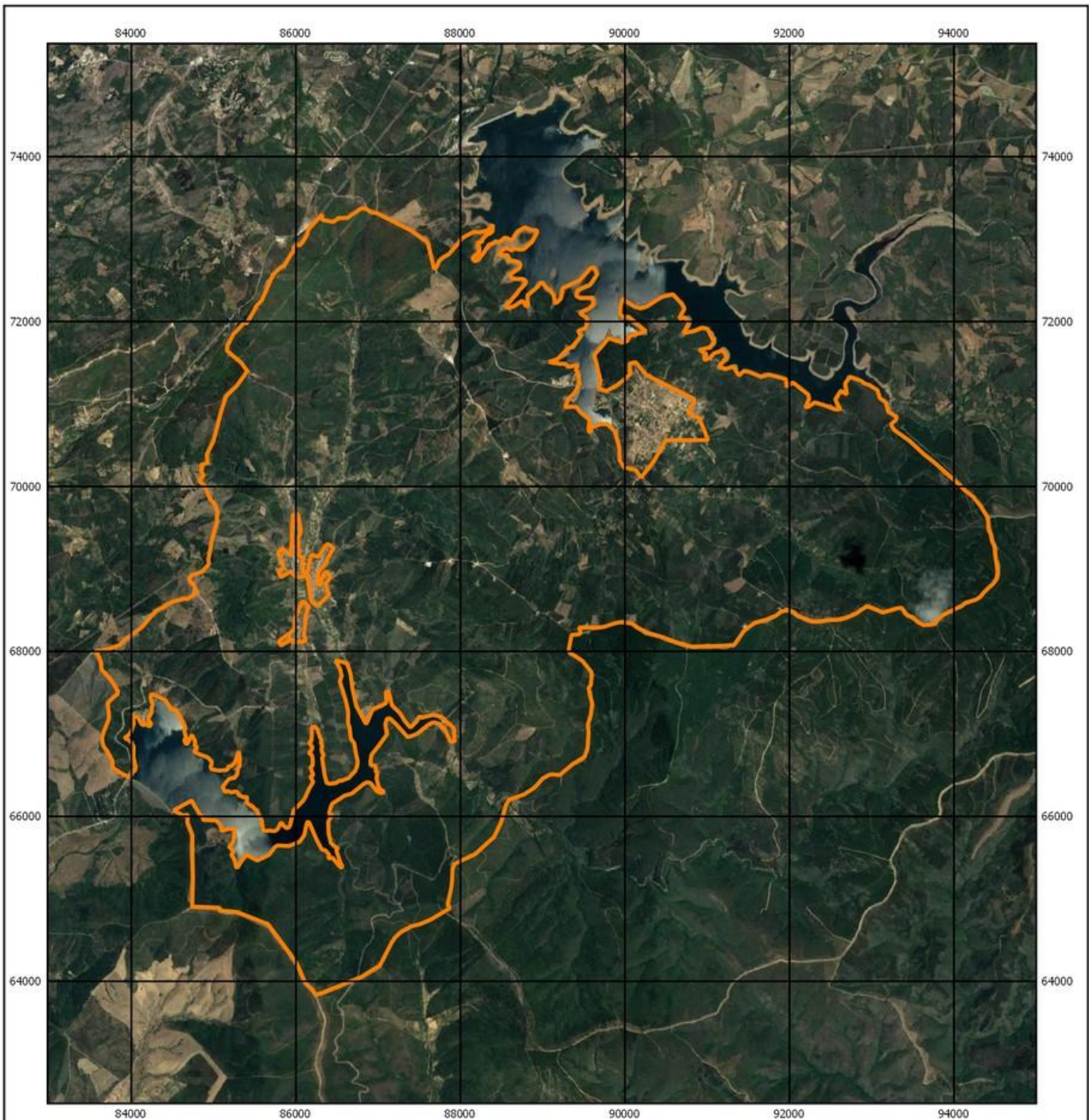

Legenda

 Limite - AIGP Terras do Lince-Malcata

Área Integrada de Gestão da Paisagem -Terras do Lince-Malcata



CÂMARA MUNICIPAL DE SABUGAL

CÂMARA MUNICIPAL DE PENAMACOR

Data: 24/03/2021

Escala: 1 : 75 000

Formato da Folha: A4

Mapa de Enquadramento Geográfico

Projetou/Desenhou:
Técnico
Emanuel Crucho

Entidade Responsável:
Câmara Municipal de Sabugal
Câmara Municipal de Penamacor

Sistema de Coordenadas de Referência:
PT-TM06/ETRS89

